JVA Offenburg | | Fotograf: Michael Rasche

JVA Offenburg | | Fotograf: Michael Rasche

JVA Offenburg | | Fotograf: Michael Rasche

JVA Offenburg | | Fotograf: Michael Rasche

JVA Offenburg | | Fotograf: Michael Rasche

JVA Offenburg | | Fotograf: Michael Rasche

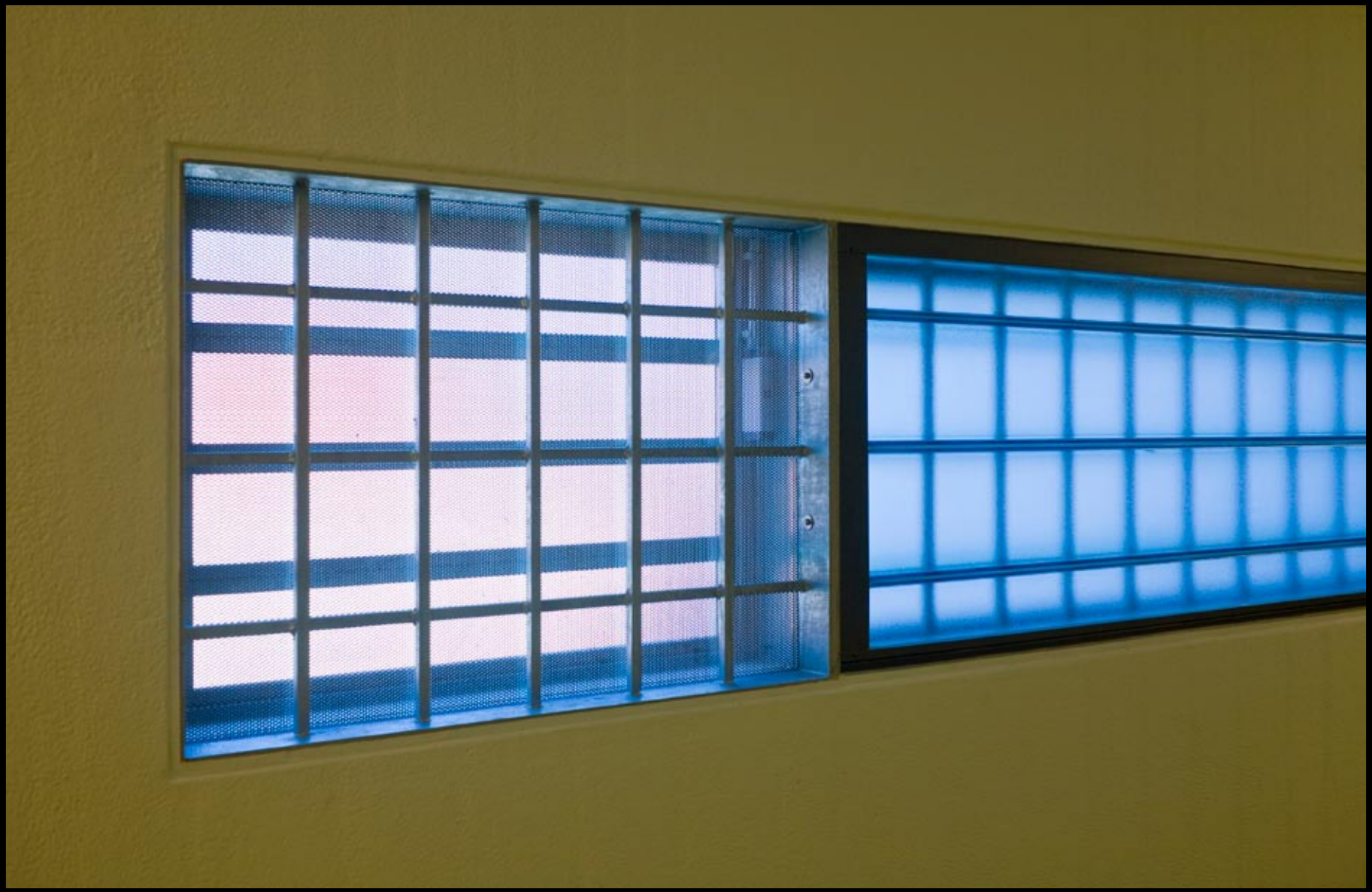

JVA Offenburg | | Fotograf: Michael Rasche

JVA Offenburg | | Fotograf: Michael Rasche

JVA Offenburg | | Fotograf: Michael Rasche

JVA Offenburg | | Fotograf: Michael Rasche

JVA Offenburg | | Fotograf: Michael Rasche

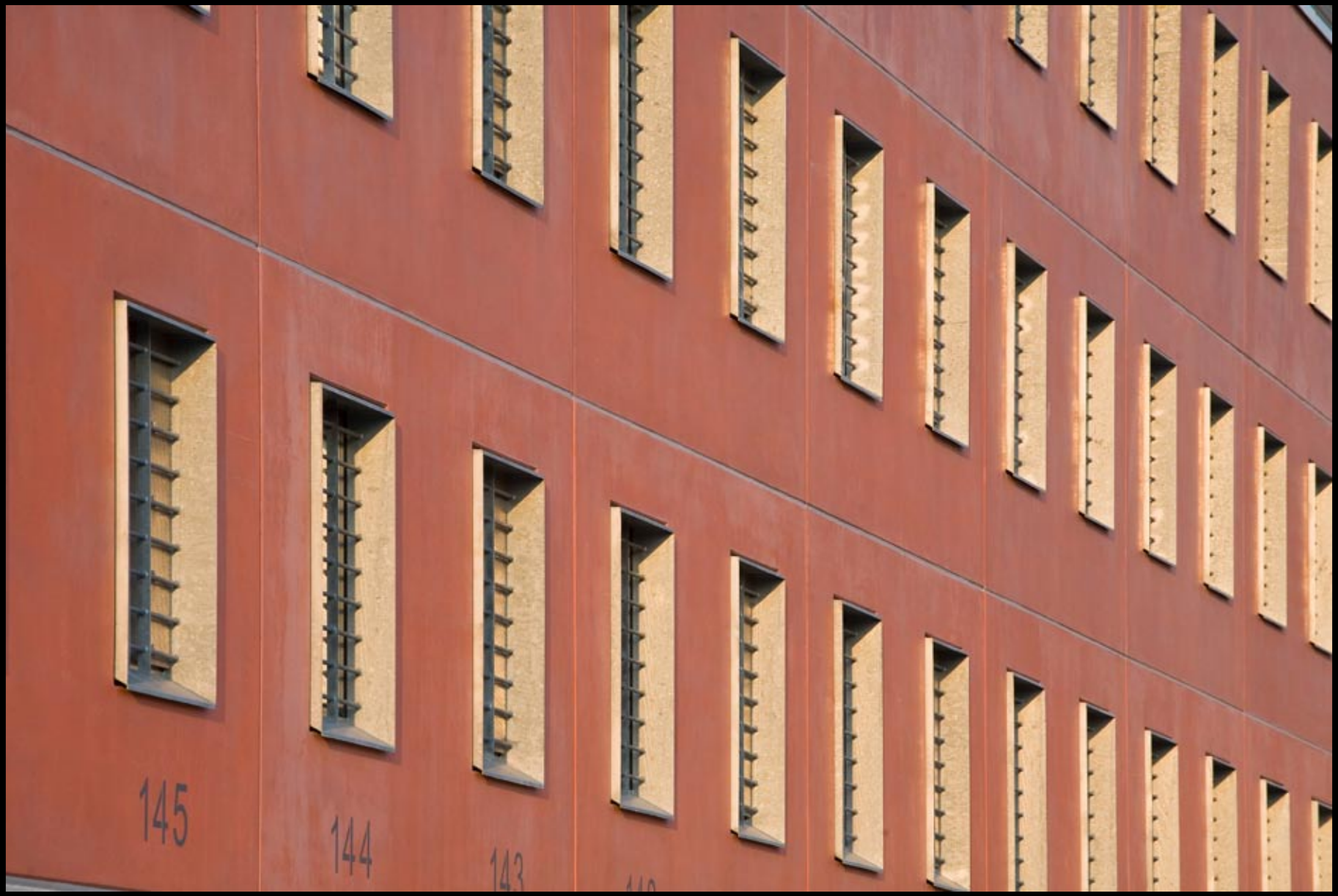

JVA Offenburg | | Fotograf: Michael Rasche

JVA Offenburg | | Fotograf: Michael Rasche

JVA Offenburg | | Fotograf: Michael Rasche

JVA Offenburg | | Fotograf: Michael Rasche

JVA Offenburg | | Fotograf: Michael Rasche

JVA Offenburg | | Fotograf: Michael Rasche

Objekt: JVA Offenburg
Planung: Vermögen und Bau Baden-Württemberg, Amt Heilbronn und Amt Freiburg

Kunst am Bau: S. 1+10 „Farbweg“ von Atelier Arnhold und Eichler, Nürnberg , S. 11 „Augenblick“ von Lucia Dellefant,
S.15 „Die goldene Blume von David Mannstein

Fotograf:
Michael Rasche
Dahmsfeldstraße 2
44229 Dortmund

t : +49 231 982 24 60
m: +49 171 315 26 79
mail: foto@michaelrasche.com
web: www.michaelrasche.com

Alle in diesem Dokument gezeigten Fotografien unterliegen dem Urheberrecht.
Jede Form der Nutzung ist nur mit Einverständnis des Urhebers möglich.